

Pós-Graduação Lato Sensu
RECONHECIDA PELO MEC

ESPECIALIZAÇÃO EM
Neuropsicanálise

INSCRIÇÕES ABERTAS

SEMIPRESENCIAL OU ONLINE

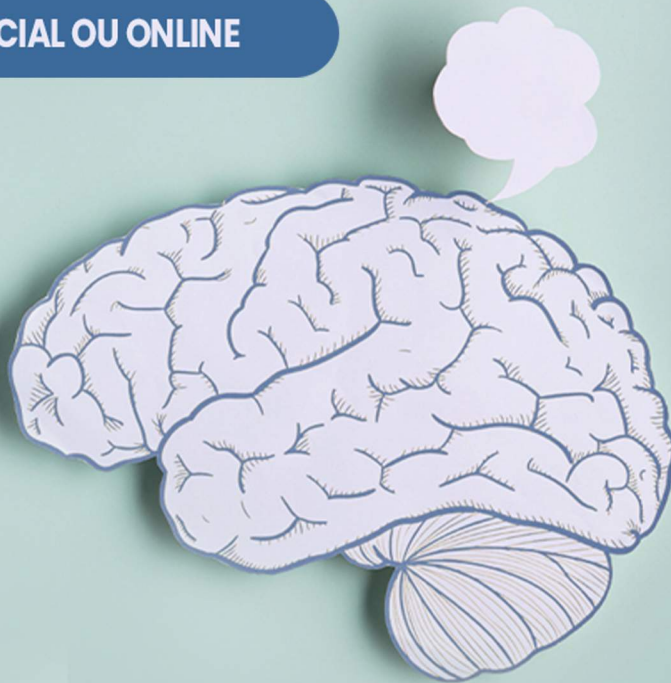

REALIZAÇÃO:



PARCERIA:



APRESENTAÇÃO DO CURSO

É uma retomada à trajetória dos textos Neurofisiológicos de Freud, demonstrando a pertinência do caminho que estabeleceu a Psicanálise como campo clínico e empírico, além de ampliar a discussão a cerca do conceito de pulsão, conceito este que é fronteiroço entre o somático e o psíquico.

A Neuropsicanálise é um diálogo entre os novos alcances da neurociência e a metodologia, teoria e clínica psicanalítica. Abrindo a possibilidade de se melhor discutir as provas científicas da metapsicologia e dos resultados técnicos da clínica freudiana.

Tudo isso, surge a partir da proposta de um Prêmio Nobel, de que a Psiquiatria só teria como crescer, em direção ao futuro, em um franco diálogo com a Neurociência e Psicanálise, proposta por Eri Kandel.

EXIGÊNCIAS DO MERCADO

Existe o crescimento de um discurso que desqualifica a psicanálise, além disso, questiona sua cientificidade. Acreditamos que estes jargões tão popularizados no senso comum, como 'psicanálise não é ciência' são discursos muito vagos, sem fundamentos sólidos.

Nesse sentido, o estudo da Neuropsicanálise é de suma importância, para aqueles que atuam de algum modo com a psicanálise, pois este assunto objeto de debate contemporâneo. Logo, é necessário muito cuidado para uma discussão ética e seria da psicanálise nos dias atuais e seus impasses.

DIFERENCIAL DO CURSO

Nosso curso tem como objetivo abordar um tema polêmico e atual do universo psicanalítico, com professores especialistas no tema e extremamente capacitados.

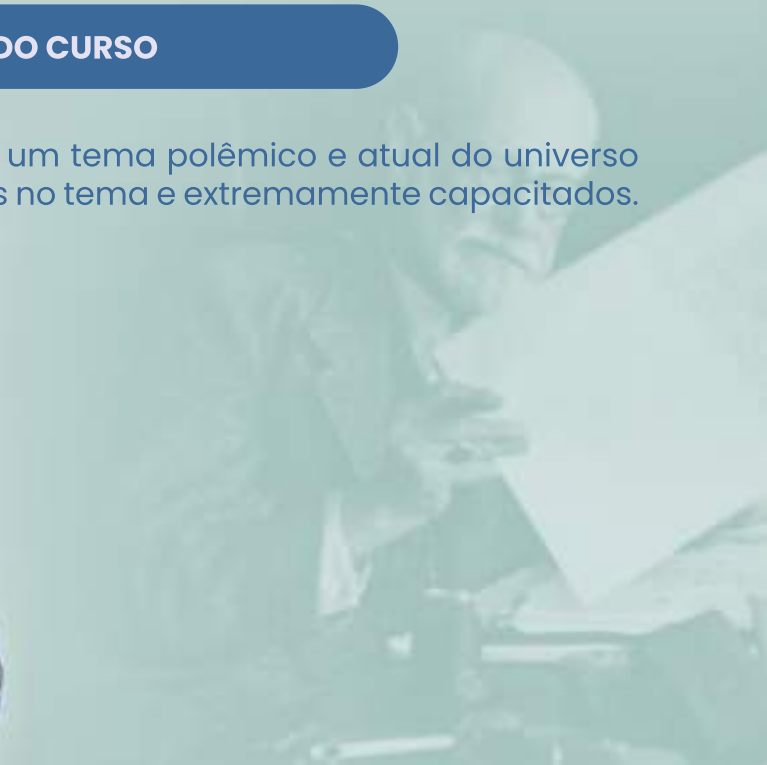

METODOLOGIA

A metodologia desenvolvida no processo ensino/aprendizagem do curso está fundamentada em quatro pilares: o aluno, o professor, a interatividade, e a produção.

As aulas contarão com encontros presenciais e também serão organizadas no Ambiente Digital de Ensino e Aprendizagem da Faculdade Serra da Mesa. Estas desenvolver-se-ão a partir de temas estabelecidos utilizando-se dos seguintes recursos didático-pedagógicos:

- Estudo dirigido por meio de análise de textos selecionados (leitura orientada);
- Vídeo aulas temáticas;
- Participação em Fórum de discussões orientadas, visando a socialização de experiências e saberes;
- Atividades individuais e/ou grupos durante o desenvolvimento do módulo/componente curricular;
- Atividades individuais e/ou grupos no final de cada módulo/componente curricular;
- Elaboração de trabalhos científicos;
- Ambiente Digital de Ensino e Aprendizagem.

OBJETIVO

Proporcionar ao ingresso do curso de Especialização em Neuropsicanálise Clínica, dinamismo com conteúdo e referências bibliográficas constantemente atualizadas. Capacitar o aluno a entender o surgimento da Neuropsicanálise, sua inserção e abrangência, fornecendo informações sobre as diversas patologias que afetam direta e indiretamente o Sistema Nervoso Central e quais as associações destas com a Psicanálise dando subsídios para que o aluno possa realizar avaliação e intervenção neuropsicanalítica, conhecendo os diversos instrumentos disponíveis assegurando uma formação profissional muito bem qualificada para a atuação clínica.

PROCESSO SELETIVO

Via inscrições e avaliação de currículo.

INSCRIÇÕES

Para realizar sua inscrição aperte aqui

[FAÇA SUA INSCRIÇÃO](#)

INVESTIMENTO

Mensalidade: **R\$ 420,00**

16 Parcelas

Com Desconto de 10% de Pontualidade, Alunos da Fasem e Instituto Self.

COORDENADOR DO CURSO

Prof. Psicanalista Elias Silva

Licenciado em Filosofia, pela Faculdade Católica de Anápolis e Bacharel em Teologia pelo Seminário de Brasília. Especializações: Filosofia Clínica; Formação Humana e Antropológica; Psicanálise e Saúde Mental e Técnicas Psicanalíticas. Psicanalista Clínico e Psicanalista Supervisor. Palestrante e autores de livros.

Fundador e Diretor do Instituto Self de Psicanálise e Psicologia. Experiência de 10 anos de atendimento e acompanhamento pessoal. Vasta experiência no Consultório psicanalítico e de Supervisão.

CORPO DOCENTE

Prof. Psicanalista Fabiana Portes

Graduada em Psicologia pela PUC-PR. Psicanalista, formada pelo IBP, com Pós graduação em Psicanálise Clínica pela PUC-PR, com ênfase em Políticas Sociais e também em Neuropsicanálise. Curso de Extensão em Psicologia do desenvolvimento PUC-RS. Mestre em Psicanálise Clínica e Doutora em Psicanálise pela UEL-PR. Professora nos Cursos de Formação em Psicanálise Clínica do Instituto Self de Psicanálise, na modalidade presencial e On-Line, membro do Conselho Pedagógico do nosso Instituto e coordenadora do curso de Psicanálise do Instituto Self.

Prof. Psicanalista Edson Manzan Corsi

O psicanalista, escritor e tradutor Edson Manzan Corsi é Doutor em Estudos da Tradução pela Universidade Federal de Santa Catarina (UFSC) e Mestre em Estudos Literários pela Universidade Federal de Goiás (UFG). Em 2006, concluiu, na PUC-Goiás, a especialização em Filosofia e, em 2003, a graduação em Psicologia. Na mesma instituição, lecionou Ética Profissional e Princípios Filosóficos. É autor de Além da interpretação britânica: as traduções de Freud e suas consequências para a clínica psicanalítica (tese doutoral), além de vários outros livros. Ministrou o curso de extensão, Psicanálise e Literatura, e também A Perversão na História da Arte. Exerce a clínica psicanalítica em consultório particular, e realizou o Curso de Formação em Psicanálise pelo GETEP - Grupo de Estudos e Transmissão em Psicanálise do Instituto Sedes Sapientiae (SP), em parceria com Instituto e Clínica Dimensão (GO).

Prof. Psicanalista Henrique Lopes

Grande atuação na clínica como psicanalista. Possui graduação em Psicologia pela Pontifícia Universidade Católica de Goiás (2016) e é especialista em Docência do Ensino Superior pela FABEC Brasil (2017). Foi Bolsista BIC/PUC Goiás (2013/2014). Foi integrante do Centro Acadêmico de Psicologia XII de Maio da PUC-GO (Gestão 2015/2016). É autor do livro de poesias Rifle, publicado pela NegaLilu Editora. Participa da seção leste-oeste da Escola Brasileira de Psicanálise, onde mantém a formação contínua em psicanálise. Interessa-se pela interface entre psicanálise e arte, sobretudo o cinema e a literatura. Atualmente seus temas de investigação são gozo, sexualidade e o corpo.

GRADE CURRICULAR

EIXO DE FORMAÇÃO	DISCIPLINA	CARGA HORÁRIA
FUNDAMENTOS TEÓRICOS	FUNDAMENTOS DA TEORIA PSICANALÍTICA I	30 HORAS
	FUNDAMENTOS DA TEORIA PSICANALÍTICA II	30 HORAS
	FUNDAMENTOS DA NEUROPSICANÁLISE	30 HORAS
	EPISTEMOLOGIA DA PSICANÁLISE	30 HORAS
	DIAGNÓSTICO E ESTUDOS CLÍNICOS EM PSICANÁLISE	30 HORAS
	PSICANÁLISE E NEUROCIÊNCIA	30 HORAS

EIXO DE FORMAÇÃO	DISCIPLINA	CARGA HORÁRIA
FUNDAMENTOS METODOLÓGICOS	DISTINÇÕES: NEUROPSICOLOGIA E NEUROPSICANÁLISE	30 HORAS
	NEUROANATOMIA E NEUROFISIOLOGIA	30 HORAS
	PATOLOGIAS DO SISTEMA NERVOSO CENTRAL	30 HORAS
	CONTRIBUIÇÕES DA NEUROPSICANÁLISE À EQUIPE INTERDISCIPLINAR	30 HORAS
	METODOLOGIA DE PESQUISA	30 HORAS
	DISCUSSÕES DE CASOS CLÍNICOS À LUZ DA NEUROPSICANÁLISE	30 HORAS
FUNDAMENTOS DA PESQUISA	SEMINÁRIO DE PESQUISA I	30 HORAS
	SEMINÁRIO DE PESQUISA II	30 HORAS
	TRABALHO DE CONCLUSÃO DE CURSO	60 HORAS
TOTAL		480 HORAS

CRONOGRAMA

FUNDAMENTO DA TEORIA PSICANALÍTICA I	02/04/2022
FUNDAMENTO DA TEORIA PSICANALÍTICA II	07/05/2022
FUNDAMENTO DA NEUROPSICANÁLISE	02/06/2022
EPISTEMOLOGIA DA PSICANÁLISE	02/07/2022
DIAGNÓSTICO E ESTUDOS CLÍNICOS EM PSICANÁLISE	06/08/2022
PSICANÁLISE E NEUROCIÊNCIA	03/09/2022
DISTINÇÕES: NEUROPSICOLOGIA E NEUROPSICANÁLISE	01/10/2022
NEUROANATOMIA E NEUROFISIOLOGIA	05/11/2022
PATOLOGIAS DO SISTEMA NERVOSO CENTRAL	03/12/2022
CONTRIBUIÇÕES DA NEUROPSICANÁLISE À EQUIPE INTERDISCIPLINAR	04/02/2023
METODOLOGIA DE PESQUISA	04/03/2023
DISCURSÕES DE CASOS CLÍNICOS À LUZ DA NEUROPSICANÁLISE	01/04/2023
SEMINÁRIO DE PESQUISA I	06/05/2023
SEMINÁRIO DE PESQUISA II	03/06/2023
TRABALHO DE CONCLUSÃO DE CURSO	A DEFINIR



Rua T-36, N. 3182 - St. Bueno, Goiânia - GO - CEP: 74223-050
Secretaria Acadêmica: (62) 99122-9130
Departamento Comercial: (62) 99300-5104
secretaria.iself@gmail.com

www.institutoselfdepsicanalise.com